

Member Profile System.

@ ระบบแสดงผลข้อมูลสมาชิก.

Preparation for Expert Solution
With Security & Expert Scripting

เมื่อสมาชิกเข้าสู่ระบบ Member Profile ได้แล้วให้คลิกที่ป้ายนี้

🔒 ออกจากระบบ



ข้อมูล ณ วันที่ 22 มี.ค 2554

ข้อมูลส่วนบุคคล

ทะเบียนหุ้น

เงินกู้

ค่าประกัน

เงินฝาก

รายการเรียกเก็บ

ปันผลเฉลี่ยคืน

เปลี่ยนรหัสผ่าน

👤 สถานะส่วนบุคคล

ชื่อ - สกุล:	██████████	เลขทะเบียนสมาชิก:	██████████
วันเกิด:	██████████	อายุ:	27 ปี 6 เดือน
วันที่เป็นสมาชิก:	19 ก.พ. 2553	อายุสมาชิก:	1 ปี 2 เดือน
หน่วยงาน:	██████████	ตำแหน่ง:	<ไม่ระบุ>
เงินเดือน:	9,530.00 บาท	มูลค่าหุ้นที่ถือ:	9,100.00 บาท
งวดหุ้น:	13	ชำระค่าหุ้นเดือนละ:	1,000.00 บาท
ปันผล:	176.00	เฉลี่ยคืน:	16.00
ดอกเบี้ยสะสม:	199.00		

★ ผู้รับผลประโยชน์

██████████	ความสัมพันธ์:	มารดา
------------	---------------	-------

Member Profile System.

@ ระบบแสดงผลข้อมูลสมาชิก.

Preparation for Expert Solutions
Using Advanced Security & Expert Scripting

ออกจากระบบ



ข้อมูล ณ วันที่ 22 มี.ค 2554

ข้อมูลส่วนบุคคล

ทะเบียนหุ้น

เงินกู้

ค่าประกัน

เงินฝาก

รายการเรียกเก็บ

ปันผลเฉลี่ยคืน

เปลี่ยนรหัสผ่าน

ใบเสร็จประจำเดือน

เลขที่ใบเสร็จ : 531200277

รหัส	เดือน	คำอธิบาย	ราคา
MS00	ธ.ค.	หุ้น	050035
ML01	ธ.ค.	หนี้	๑๑5300192
รวม			

- กุมภาพันธ์
- มีนาคม
- พฤษภาคม
- มิถุนายน
- กรกฎาคม
- สิงหาคม
- กันยายน
- ตุลาคม
- พฤศจิกายน
- ธันวาคม
- กุมภาพันธ์
- มกราคม

Submit

เลือกเดือนเสร็จแล้วกดปุ่ม Submit

ธ.ค. 2553

พิมพ์

งวด	เงินต้น	ดอกเบี้ย	เงินเรียกเก็บ	คงเหลือ	สถานะ
11	0.00	0.00	750.00	7,350.00	ปกติ
3	1,250.00	47.77	1,297.77	6,250.00	ปกติ
	1,250.00	47.77	2,047.77		

เลือกเดือนสมมติเดือนกุมภาพันธ์ 2554

Member Profile System.

@ ระบบแสดงผลข้อมูลสมาชิก.

Preparation for Expert Solution
With Security & Expert Scripting

ออกจากระบบ



ข้อมูล ณ วันที่ 22 มี.ค 2554

ข้อมูลส่วนบุคคล

ทะเบียนหุ้น

เงินกู้

ค่าประกัน

เงินฝาก

รายการเรียกเก็บ

ปีผลเฉลี่ยคืน

เปลี่ยนรหัสผ่าน

สถานะส่วนบุคคล

หลังเลือกเดือนแล้วกดปุ่ม SUBMIT ระบบจะดึงมาที่หน้าแรกก่อน

ชื่อ - สกุล:	██████████	เลขทะเบียนสมาชิก:	██████████
วันเกิด:	██████████	อายุ:	27 ปี 6 เดือน
วันที่เป็นสมาชิก:	19 ก.พ. 2553	อายุสมาชิก:	1 ปี 2 เดือน
หน่วยงาน:	██████████	ตำแหน่ง:	<ไม่ระบุ>
เงินเดือน:	9,530.00 บาท	มูลค่าหุ้นที่ถือ:	9,100.00 บาท
งวดหุ้น:	13	ชำระค่าหุ้นเดือนละ:	1,000.00 บาท
ปีผล:	176.00	เฉลี่ยคืน:	16.00
ดอกเบี้ยสะสม:	199.00		

★ ผู้รับผลประโยชน์

██████████ ความสัมพันธ์: มารดา

Member Profile System.

@ ระบบแสดงผลข้อมูลสมาชิก.

Application for Expert Solution
© 2010 All Rights Reserved. Security & Expert Scripting

คลิกกลับมาที่ป้าย"รายการเรียกเก็บอีกครั้ง จะพบว่าข้อมูลเปลี่ยนไปตามเดือนที่เราเลือกแล้ว

ออกจากระบบ



ข้อมูล ณ วันที่ 22 มี.ค 2554

ข้อมูลส่วนบุคคล

ทะเบียนหุ้น

เงินกู้

ค่าประกัน

เงินฝาก

รายการเรียกเก็บ

ปันผลเฉลี่ยคืน

เปลี่ยนรหัสผ่าน

ใบเสร็จประจำเดือน

ธันวาคม

Submit

เลขที่ใบเสร็จ : 640200273

วันที่ใบเสร็จ: 28 ก.พ. 2554

พิมพ์

รหัส	เดือน	คำอธิบาย	รายการ	งวด	เงินต้น	ดอกเบี้ย	เงินเรียกเก็บ	คงเหลือ	สถานะ
MS00	ก.พ.	หุ้น	050035	13	0.00	0.00	1,000.00	9,100.00	ปกติ
ML01	ก.พ.	หนี้	๙๙53002460	2	2,400.00	95.51	2,495.51	14,200.00	ปกติ
รวม					2,400.00	95.51	3,495.51		

Member Profile System.

@ ระบบแสดงผลข้อมูลสมาชิก.

Application for E-Asset Solution
Member Profile Security & Export System

 ออกจากระบบ



ข้อมูล ณ วันที่ 22 มี.ค 2554

ข้อมูลส่วนบุคคล

ทะเบียนหุ้น

เงินกู้

ค่าประกัน

เงินฝาก

รายการเรียกเก็บ

ปันผลเฉลี่ยคืน

เปลี่ยนรหัสผ่าน

กรณีต้องการพิมพ์ใบเสร็จให้คลิกที่รูปเครื่องพิมพ์

 ใบเสร็จประจำเดือน

กุมภาพันธ์

Submit

เลขที่ใบเสร็จ : 531200277

วันที่ใบเสร็จ: 31 ธ.ค. 2553

 พิมพ์

รหัส	เดือน	คำอธิบาย	รายการ	งวด	เงินต้น	ดอกเบี้ย	เงินเรียกเก็บ	คงเหลือ	สถานะ
MS00	ธ.ค.	หุ้น	050035	11	0.00	0.00	750.00	7,350.00	ปกติ
ML01	ธ.ค.	หนี้	๙๙53001925	3	1,250.00	47.77	1,297.77	6,250.00	ปกติ
รวม					1,250.00	47.77	2,047.77		



สหกรณ์ออมทรัพย์กรมส่งเสริมการปกครองท้องถิ่น จำกัด.

ใบเสร็จรับเงิน

หน่วย [REDACTED] เลขที่ 54-02-00273

ชื่อ-นามสกุล [REDACTED] วันที่ 28/2/2554

หมายเลขสมาชิก [REDACTED] ทุนเรือนหุ้น 9,100.00 บาท

รายการ	งวดที่	เงินต้น	ดอกเบี้ย	จำนวนเงิน	เงินต้นรวมเหลือ
ทุน	13	-	-	1,000.00	9,100.00
พริบ	2	2,400.00	95.51	2,495.51	14,200.00

ส่วนต้นที่รับของใบรับจากสถาบันเปิดตลาด
รวมเงิน 3,495.51

ผู้จัดการ 
(นายสกล สีน้อย)

เจ้าหน้าที่ 
(นางอุมาพรรณ อินทร์ศรี)

จะปรากฏหน้ารายละเอียดของใบเสร็จดังกล่าว
ซึ่งเป็นรูปแบบ PDF

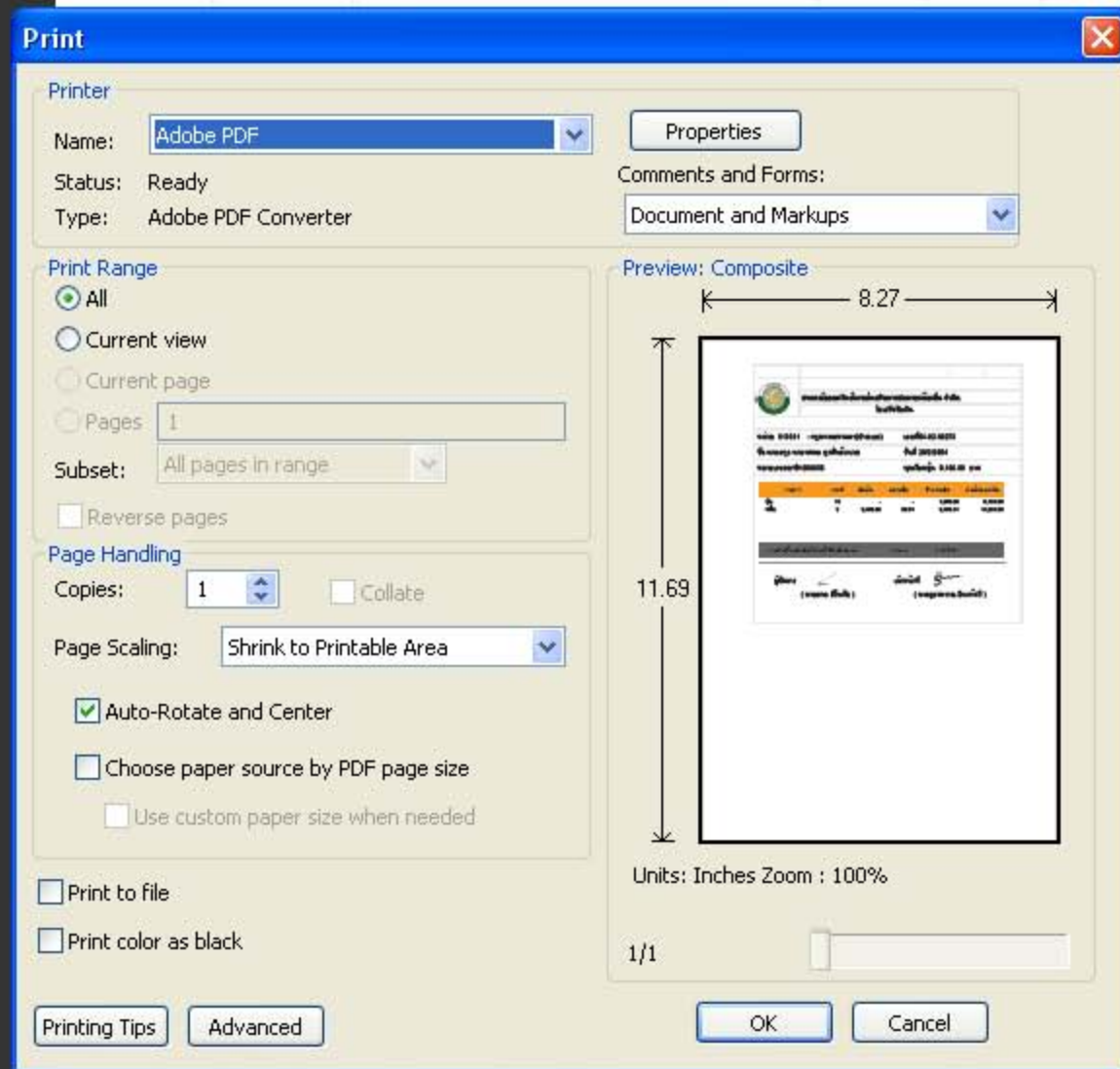

กดปุ่มพิมพ์และเลือกเครื่องพิมพ์